

COMUNE DI SAN FELICE SUL PANARO

Realizzazione di edificio residenziale
costituito da quattro unità abitative
in Via Cederna snc, Fgl.28 mapp.135

PDC

Committente

IMMOBILIARE REPUBBLICA SRL
ViaMazzanella Rivarese n. 1410 - San Felice sul Panaro (MO)
P. IVA 03506900364

Progettisti



Arch. Corrado Piccinini
Geom. Renato Tavoni
Arch. Silvia Piccinini

Oggetto:

Stato di Progetto
Planimetria area pertinenziale

Elaborato
A-1

data
Apr. 2022
REV. 2

scala
1:100

A termini di legge, ci riserviamo la proprietà del presente disegno.
Vi informiamo che costituisce comportamento contrario ai principi dettati dal D.lgs. 196/2003 trattare il presente elaborato.
E' vietato riprodurlo, distribuirlo ad altri soggetti o utilizzarlo per finalità diverse senza nostra preventiva autorizzazione. © Copyright 2022

INGRESSO
CARRAIO →

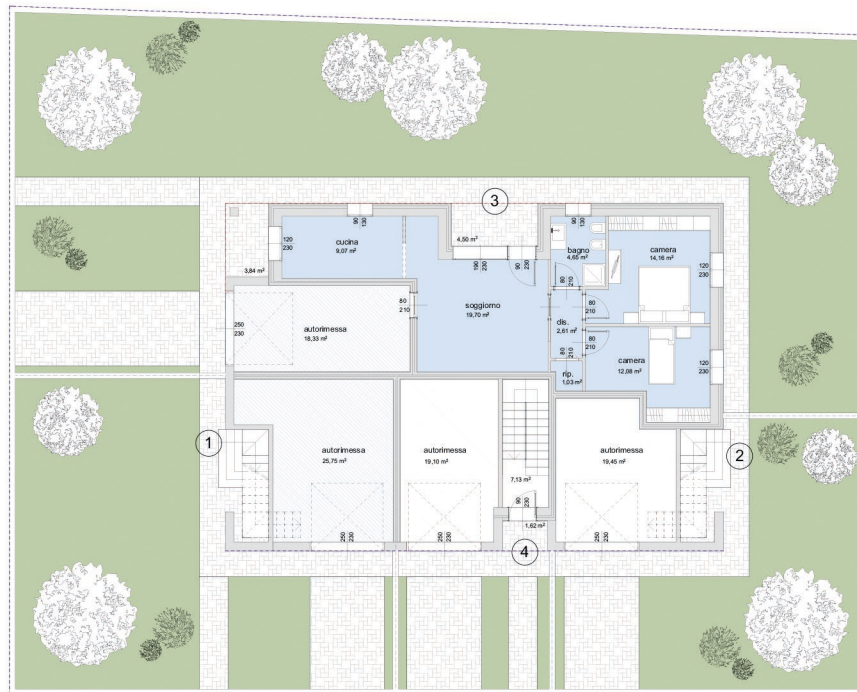
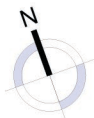

PIANO TERRA

LIMITE MARCIAPIEDE