

COMUNE DI SAN FELICE SUL PANARO

Realizzazione di edificio residenziale
costituito da quattro unità abitative
in Via Cederna snc, Fgl.28 mapp.135

PDC

Committente

IMMOBILIARE REPUBBLICA SRL
Via Marzanello Rivarese n. 1410 - San Felice sul Panaro (MO)
P.IVA 0308500064

Progettisti



Arch. Corrado Piccinini
Geom. Renato Tavoni
Arch. Silvia Piccinini

Oggetto:

Stato di Progetto
Planimetrie
Calcolo SU

Elaborato

A-2

data

Giu. 2022

scala

REV. 3

1:100

Attestato di legge, o in mancanza la propria del presente disegno.
Vi informiamo che costituisce comportamento conforme ai principi dettati dal D.lgs. 116/2003 relativo al presente elaborato.
E' vietato riprodurre, distribuire o altri soggetti autorizzati per finalità diverse senza nostra preventiva autorizzazione. © Copyright 2022



TABELLE CALCOLO SU

UNITA' 1 - destinazione d'uso A/0

DESTINAZIONE D'USO	S.U.	S.A.
SOGGIORNO	20.08	
CUCINA	9.91	
DISIMPEGNO	2.81	
BAGNO	5.22	
CAMERA	14.39	
CAMERA	11.75	
CAMERA	11.21	
RIPOSTIGLIO	3.09	
AUTORIMESSA		25.75
TOTALE	78.46	25.75
TOTALE SC UNITA' 1	93.91	

UNITA' 3 - destinazione d'uso A/0

DESTINAZIONE D'USO	S.U.	S.A.
SOGGIORNO	19.70	
CUCINA	9.07	
DISIMPEGNO	2.61	
BAGNO	4.65	
CAMERA	14.16	
CAMERA	12.08	
RIPOSTIGLIO	1.03	
AUTORIMESSA		18.33
TOTALE	63.30	18.33
TOTALE SC UNITA' 3	74.29	

UNITA' 2 - destinazione d'uso A/0

DESTINAZIONE D'USO	S.U.	S.A.
SOGGIORNO CUCINA	23.03	
DISIMPEGNO	3.05	
BAGNO	5.22	
CAMERA	11.75	
CAMERA	14.39	
RIPOSTIGLIO	2.28	
AUTORIMESSA		19.45
TOTALE	59.72	19.45
TOTALE SC UNITA' 2	71.39	

UNITA' 4 - destinazione d'uso A/0

DESTINAZIONE D'USO	S.U.	S.A.
SOGGIORNO CUCINA	23.49	
DISIMPEGNO	1.29	
RIPOSTIGLIO	1.02	
BAGNO	5.10	
STUDIO	10.19	
DISIMPEGNO	3.43	
BAGNO	5.89	
CAMERA	14.08	
CAMERA	9.15	
AUTORIMESSA		19.10
TOTALE	73.64	19.10
TOTALE SC UNITA' 4	85.10	

TOTALE GENERALE MQ.	SU 275.11	SA 82.63	SC 324.68
---------------------	-----------	----------	-----------

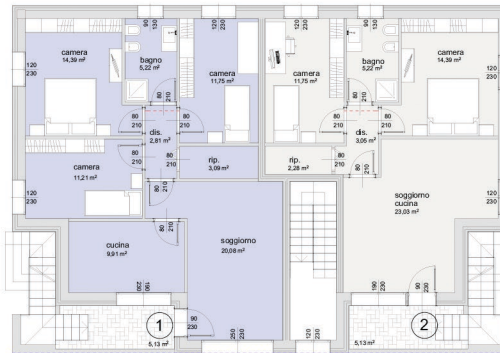

PIANO PRIMO

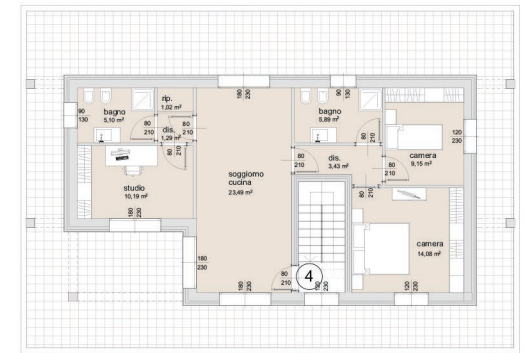

PIANO SECONDO

